

## RDC - LOGEMENT 45 - PLAN DE REPÉRAGE - ACTIONS MENÉES

Référence:  
002ER685891

## Légende

P

Localisation d'un prélèvement positif

P

Localisation d'un prélèvement négatif

3

### Localisation dun sondage négatif

View

### Localisation dun sondage positif

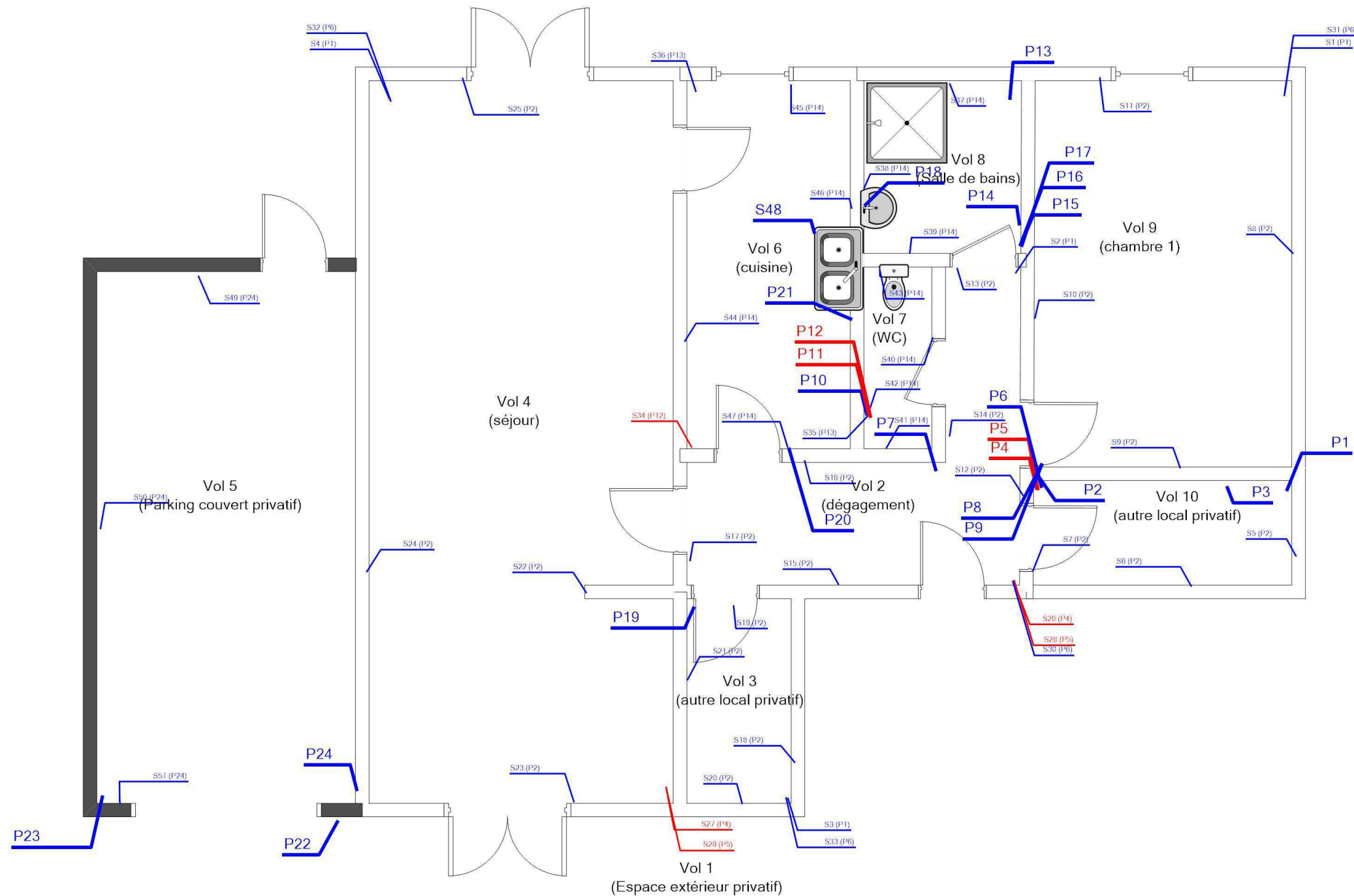

## Adresse du bien

N°45 RUE VERLAINE  
18240 BELLEVILLE SUR LOIRE

Désignation

BVIL-MI\_BVIL-MI-45V\_007571\_SA DH.L.M. FRANCE LOIRE

Date intervention

25/10/2023

### Techniciens intervenant

AUPETIT MATHIS

Légende



P12 : Colle bitumeuse



P5 : Colle bitumeuse



P11 : Revêtement - Dur - Beige

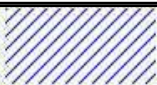

P4 : Dalles plastiques

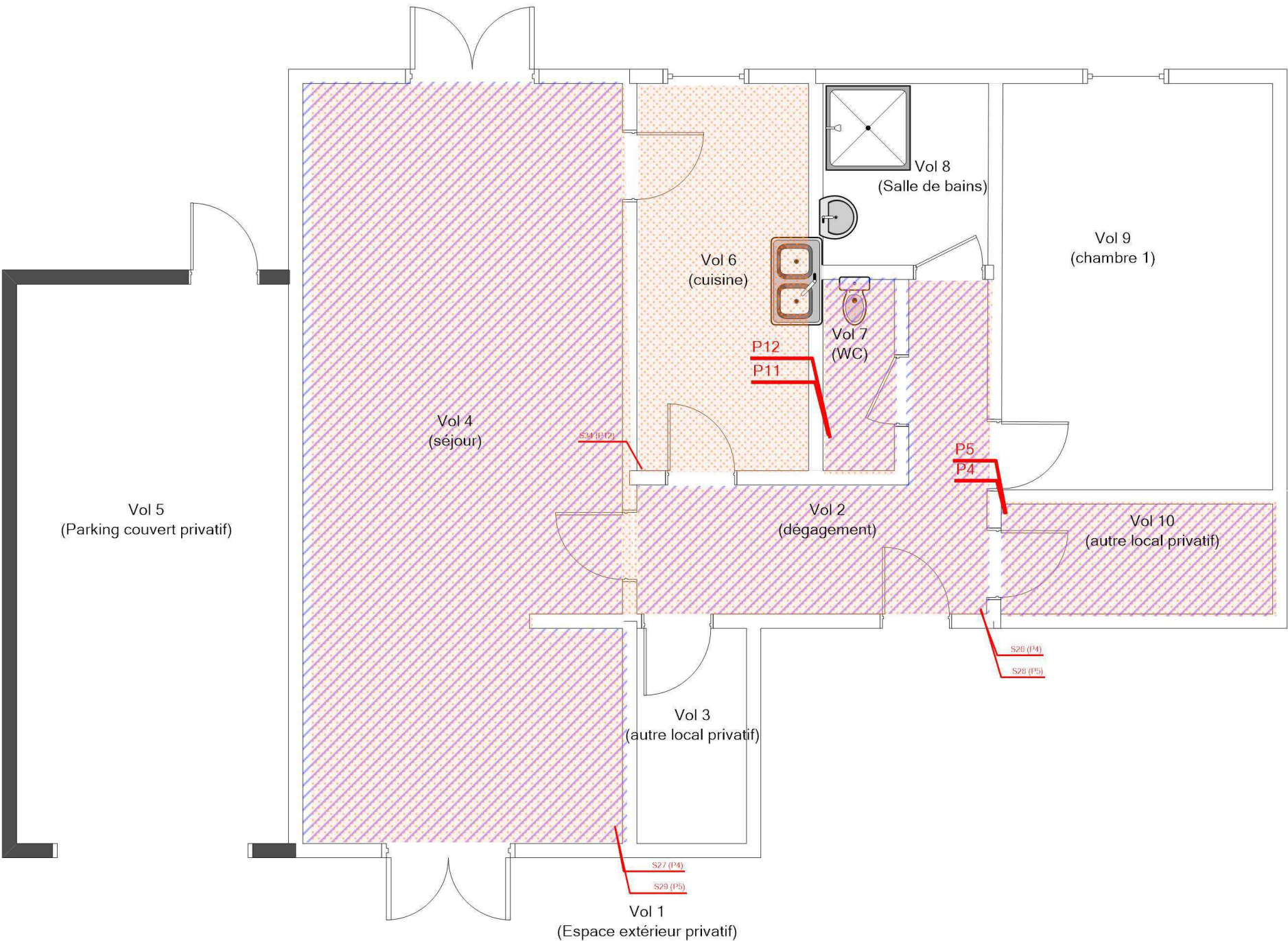



RDC - LOGEMENT 45 - MPCA REVÊTEMENT DE SOL				Référence: 002ER685891
				Légende
				P12 : Colle bitumeuse
				P5 : Colle bitumeuse
				P11 : Revêtement - Dur - Beige
				P4 : Dalles plastiques
Adresse du bien		Désignation	Date intervention	Technicien intervenant
N°45 RUE VERLAINE 18240 BELLEVILLE SUR LOIRE		BVIL-MI_BVIL-MI-45V_007571_SA DH.L.M. FRANCE LOIRE	25/10/2023	AUPETIT MATHIS